

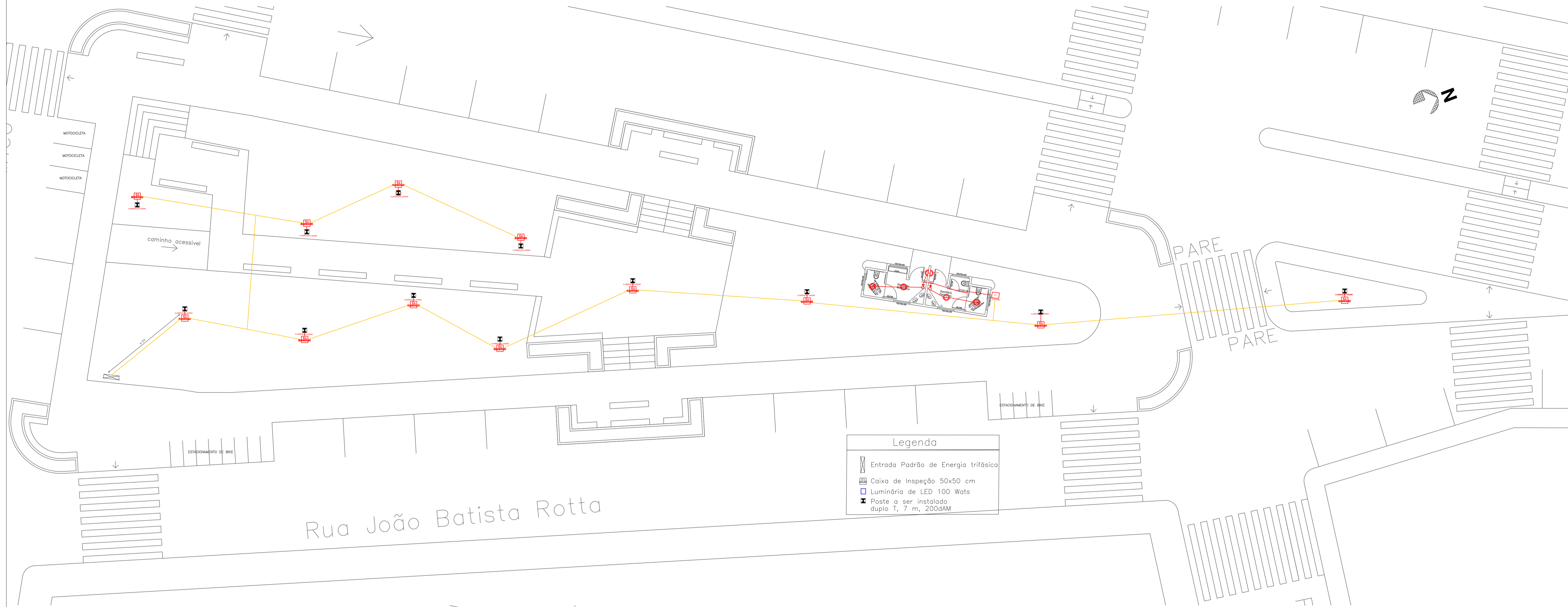

PLANTA ELETRICA

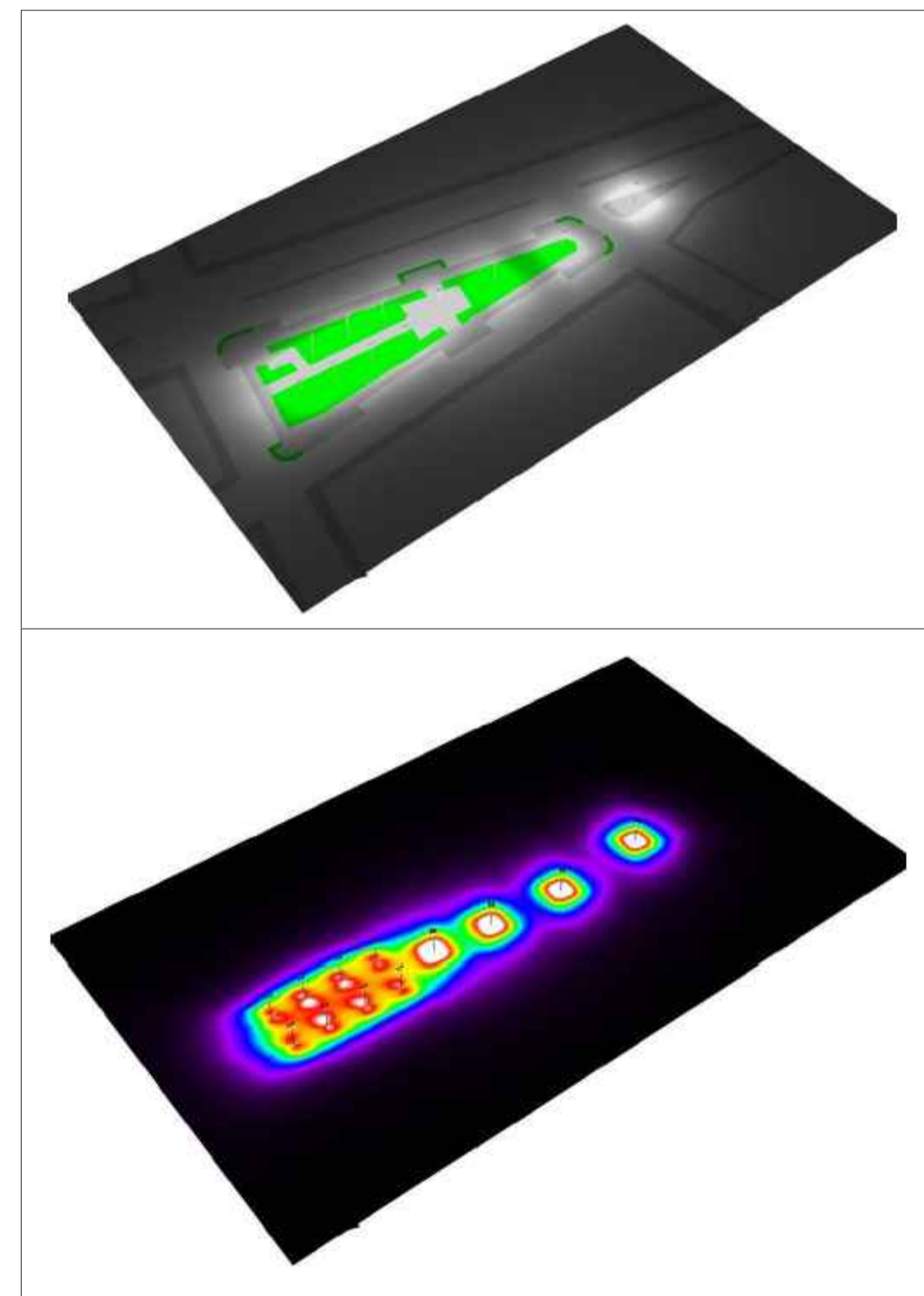
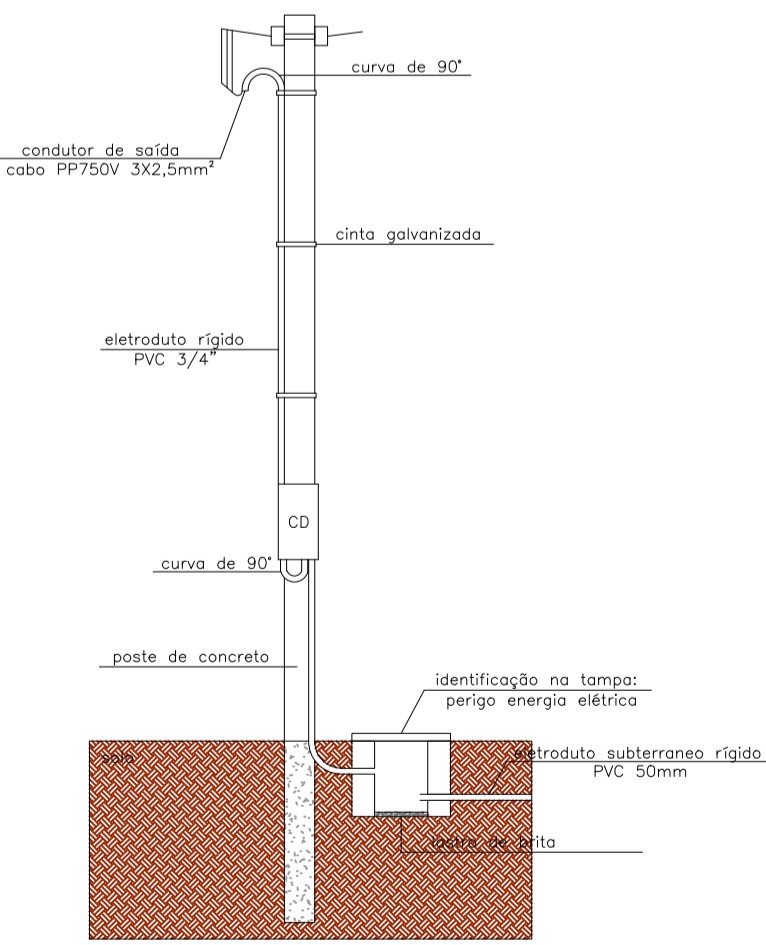
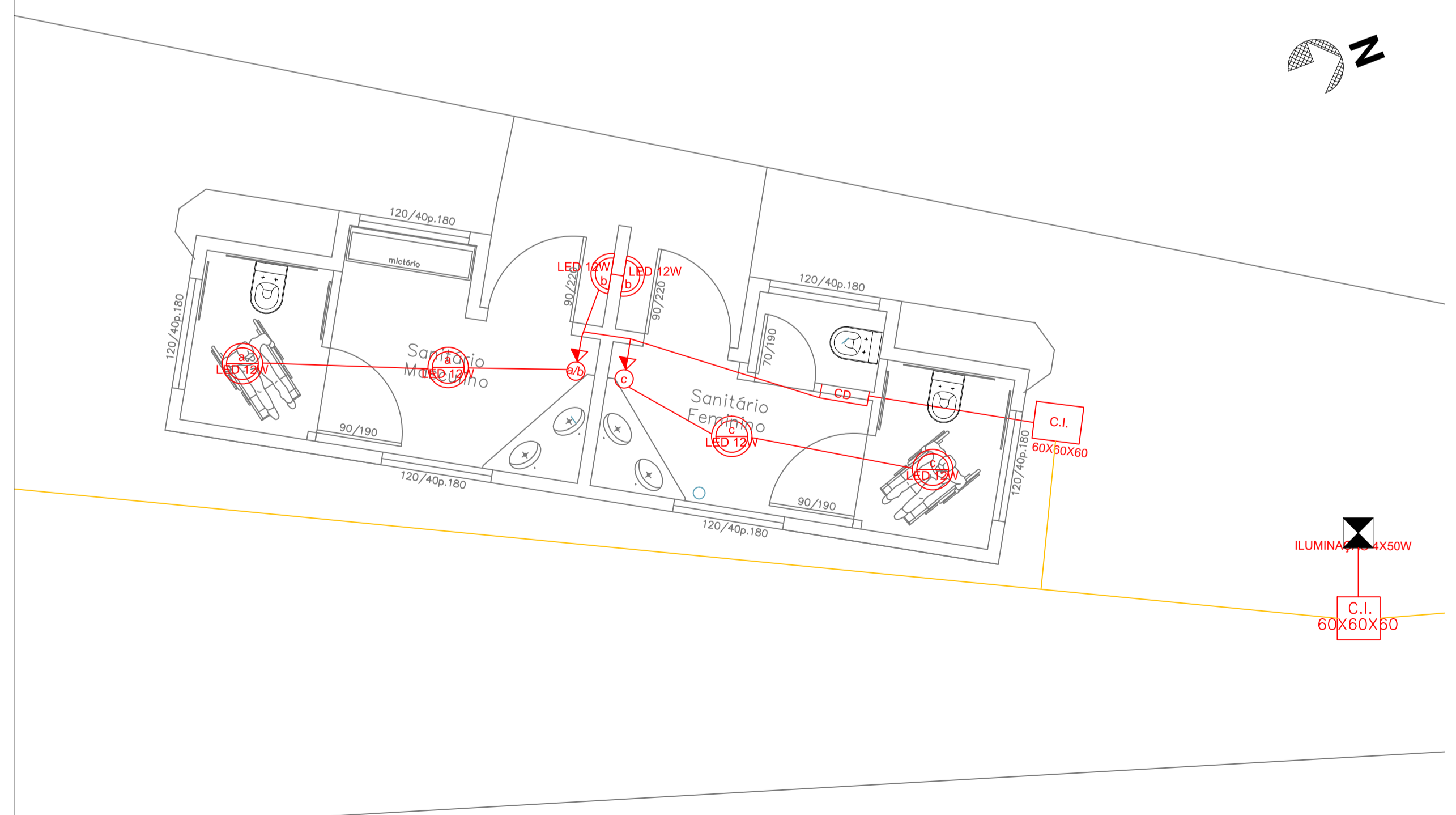

Legenda

- Entrada Padrão de Energia trifásica
- Caixa de Inspeção 50x50 cm
- Luminária de LED 100 Wats
- Poste a ser instalado duplo T, 7 m, 200dAM



PREFEITURA MUNICIPAL DE ESPUMOSO SETOR DE ENGENHARIA E ARQUITETURA		
	PROPRIETÁRIO PREFEITURA MUNICIPAL DE ESPUMOSO	DATA OUTUBRO/2018
	ENDEREÇO AVENIDA DUQUE DE CAXIAS, CENTRO DE ESPUMOSO, RS.	ESCALA INDICADA
NOME DA OBRA PRAÇA 28 DE FEVEREIRO		PRANCHA 4/4
PROPRIETÁRIO	RESPONSÁVEL TÉCNICO	