

RELAÇÃO DAS RUAS

	RUA	ÁREA
01	AV. ANGELO MACALÓS	3.830,64m ²
02	TRAVESSA OLINTO SAUER	504,45m ²
03	RUA ISIDORO MARCHESE	356,00m ²
04	TRAVESSA LUIZ FRACARO	606,20m ²
05	RUA ARLINDO DEBIASI / TRAVESSA NOSSA SENHORA APARECIDA	679,00m ²

PREFEITURA MUNICIPAL DE
ESPUMOSO



CAPEAMENTO ASFÁLTICO

ENDEREÇO:
Espumoso - Ruas diversas

ASSUNTO:
Restauração da Infraestrutura Urbana

DOUGLAS FONTANA *Douglas Fontana*
PREFEITO MUNICIPAL
ESPUMOSO - RS

Prefeito de Espumoso

RESPONSÁVEL TÉCNICO:
GERSON L. CECHELE

Eng. Civil - CREA/RS 054411

Gerson L. Cechele
Engenheiro Civil
CREA/RS 54.411-D

PISTA:

BOCAS DE RUA:

ÁREA TOTAL:
5.976,29 m²

DATA:

Agosto/2020

ESCALA:

-

CONJUNTO:

6

FOLHA DO CONJUNTO:

1

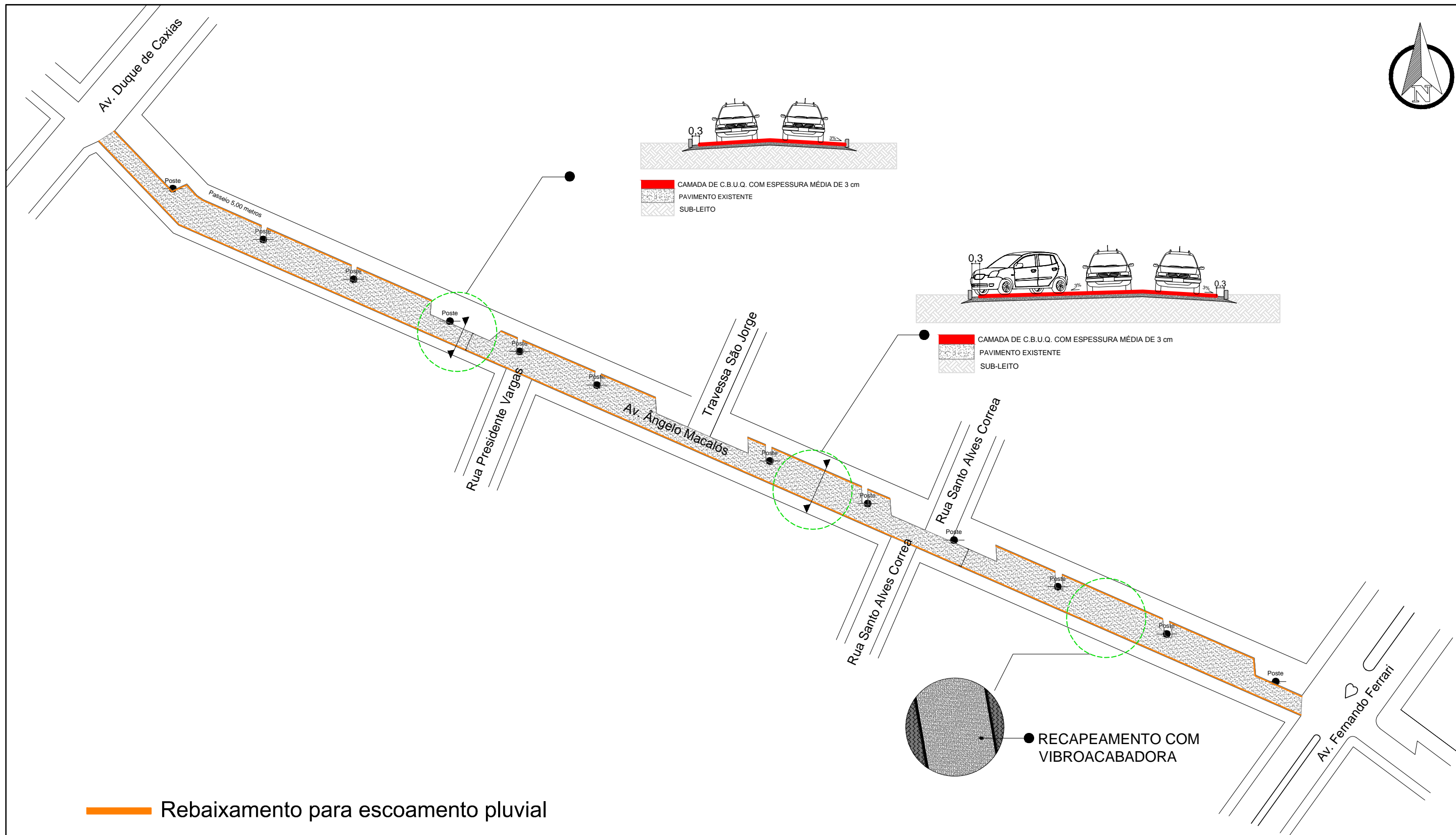

— Rebaixamento para escoamento pluvial

PREFEITURA MUNICIPAL DE
ESPUMOSO



CAPEAMENTO ASFÁLTICO

ENDEREÇO:
Avenida Ângelo Macalós

ASSUNTO:
Restauração da Infra Estrutura Urbana

PROPRIETÁRIO: DOUGLAS FONTANA
Douglas Fontana
PREFEITO MUNICIPAL
ESPUMOSO-RS
Prefeito de Espumoso

RESPONSÁVEL TÉCNICO: GERSON L. CECHELE
Gerson L. Cechele
Eng. Civil - CREA/RS 054411
Engenheiro Civil
CREA/RS 054411-10

PISTA:
2.743,20 m²

ESTACIONAMENTO:
1.087,44 m²

ÁREA TOTAL:
3.830,64 m²

DATA:
Agosto/2020

ESCALA:
1/1000

CONJUNTO:
6

FOLHA DO CONJUNTO:
2

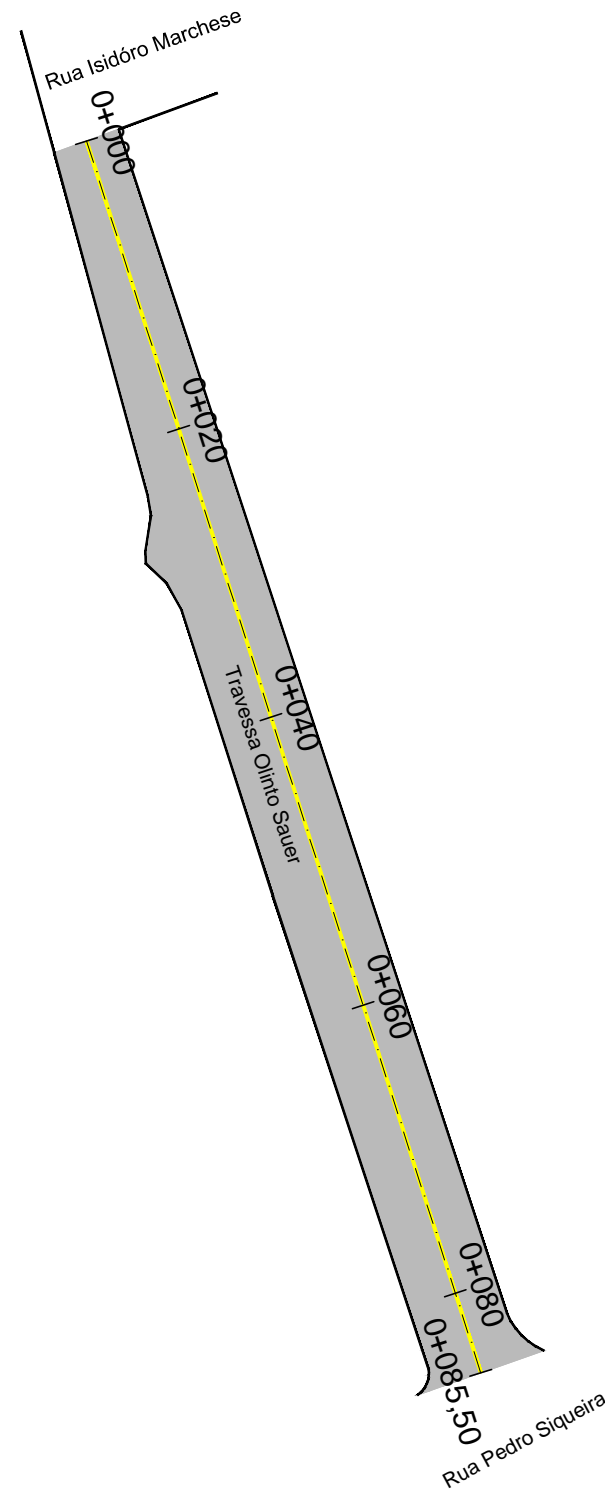

■ Reperfilagem com Motoniveladora

PREFEITURA MUNICIPAL DE
ESPUMOSO



CAPEAMENTO ASFÁLTICO

ENDEREÇO:
Travessa Olinto Sauer

ASSUNTO:
Restauração da Infra Estrutura Urbana

PROPRIETÁRIO: DOUGLAS FONTANA
Douglas Fontana
PREFEITO MUNICIPAL
ESPUMOSO-RS

Prefeito de Espumoso

RESPONSÁVEL TÉCNICO: GERSON L. CECHELE
Gerson L. Cechele
Engenheiro Civil
CREA/RS 054411

Eng. Civil - CREA/RS 054411

EXTENSÃO:
85,50 metros

LARGURA MÉDIA:
5,90 metros

ÁREA TOTAL:
504,45 m²

DATA:
Agosto/2020

ESCALA:
1/1000

CONJUNTO:
6

FOLHA DO CONJUNTO:
3

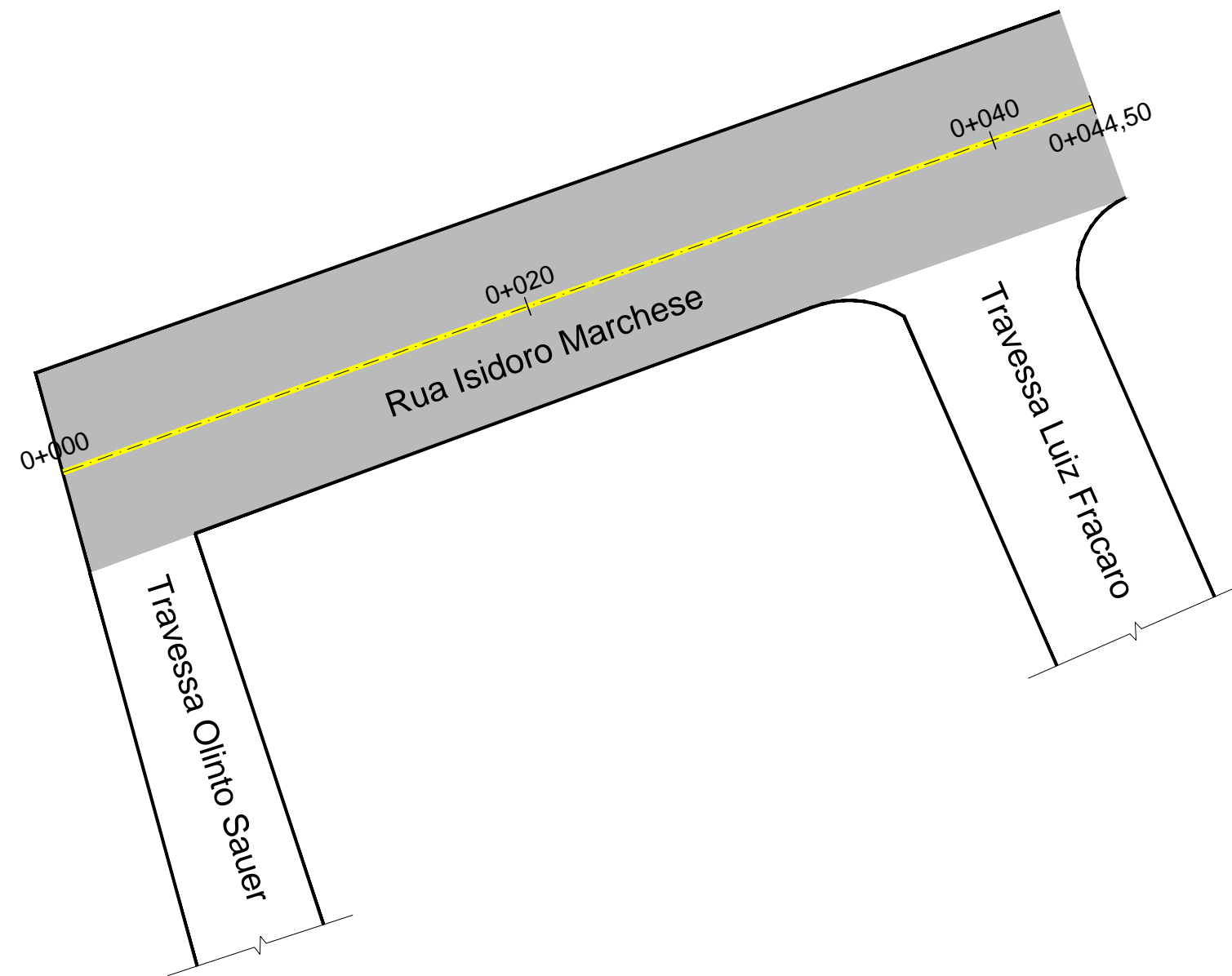
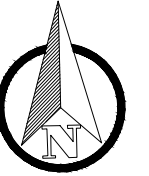

■ Reperfilagem com Motoniveladora

PREFEITURA MUNICIPAL DE
ESPUMOSO



CAPEAMENTO ASFÁLTICO

ENDEREÇO:
Rua Isidoro Marchese

ASSUNTO:
Restauração da Infraestrutura Urbana

DOUGLAS FONTANA

Douglas Fontana
PREFEITO MUNICIPAL
ESPUMOSO-RS

Prefeito de Espumoso

RESPONSÁVEL TÉCNICO:

GERSON L. CECHELE

Eng. Civil - CREA/RS 054411

Gerson L. Cecchele
Engenheiro Civil
CREA/RS 54.411-1

EXTENSÃO:
44,50 metros

LARGURA MÉDIA:
8,00 metros

ÁREA TOTAL:
356,00 m²

DATA:
Agosto/2020

ESCALA:
1/500

CONJUNTO:

6

FOLHA DO CONJUNTO:

4

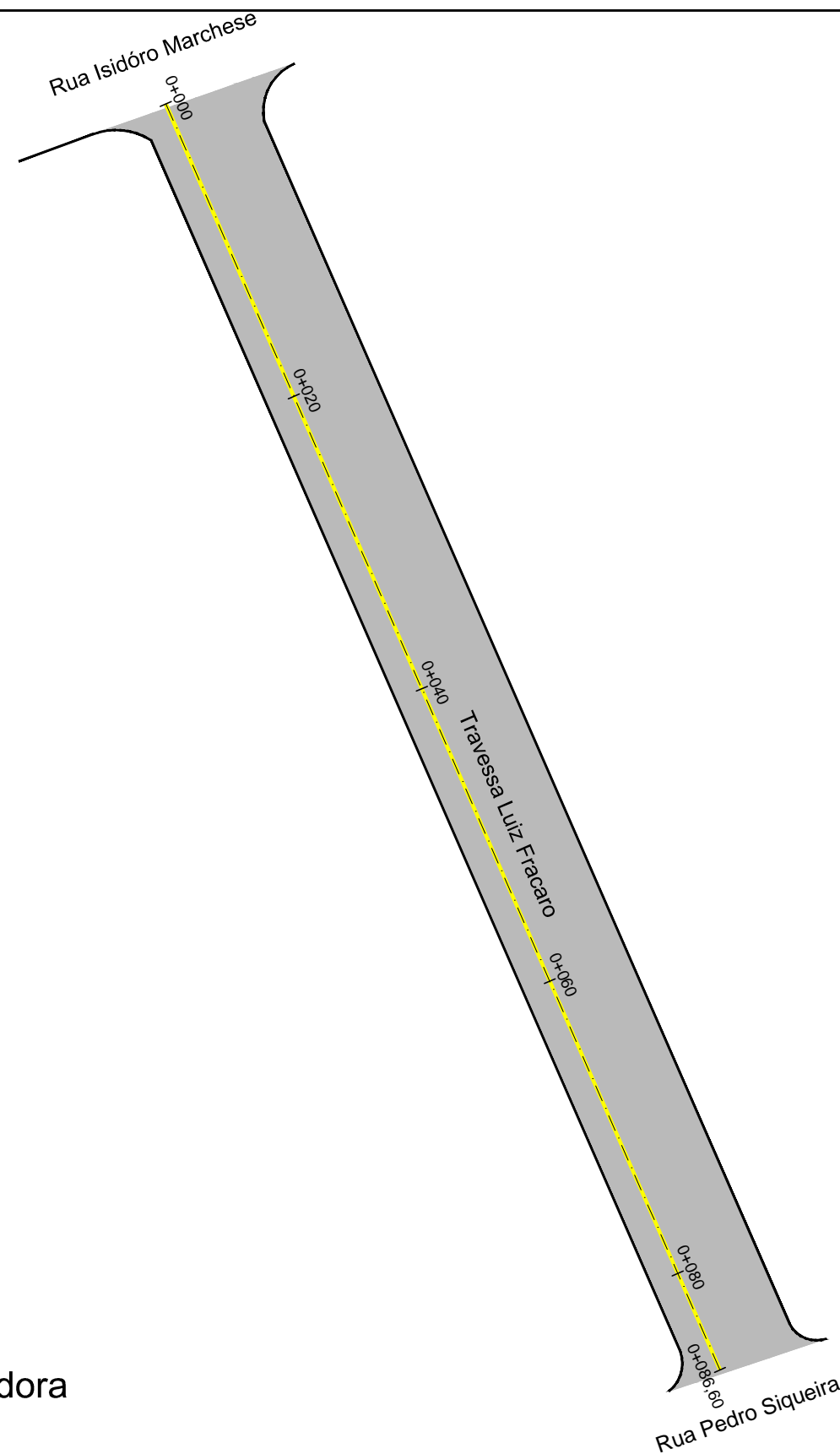

■ Reperfilagem com Motoniveladora

PREFEITURA MUNICIPAL DE
ESPUMOSO



CAPEAMENTO ASFÁLTICO

ENDEREÇO:
Travessa Luiz Fracaro

ASSUNTO:
Restauração da Infraestrutura Urbana

DOUGLAS FONTANA *Douglas Fontana*
PREFEITO MUNICIPAL
ESPUMOSO-RS

Prefeito de Espumoso

RESPONSÁVEL TÉCNICO:
GERSON L. CECHELE *Gerson L. Cechele*
Eng. Civil - CREA/RS 054411

Engenheiro Civil
CREA/RS 54.411-12

EXTENSÃO:
86,60 metros

LARGURA MÉDIA:
7 metros

ÁREA TOTAL:
606,20 m²

DATA:
Agosto/2020

ESCALA:
1/1500

CONJUNTO:
6

FOLHA DO CONJUNTO:
5

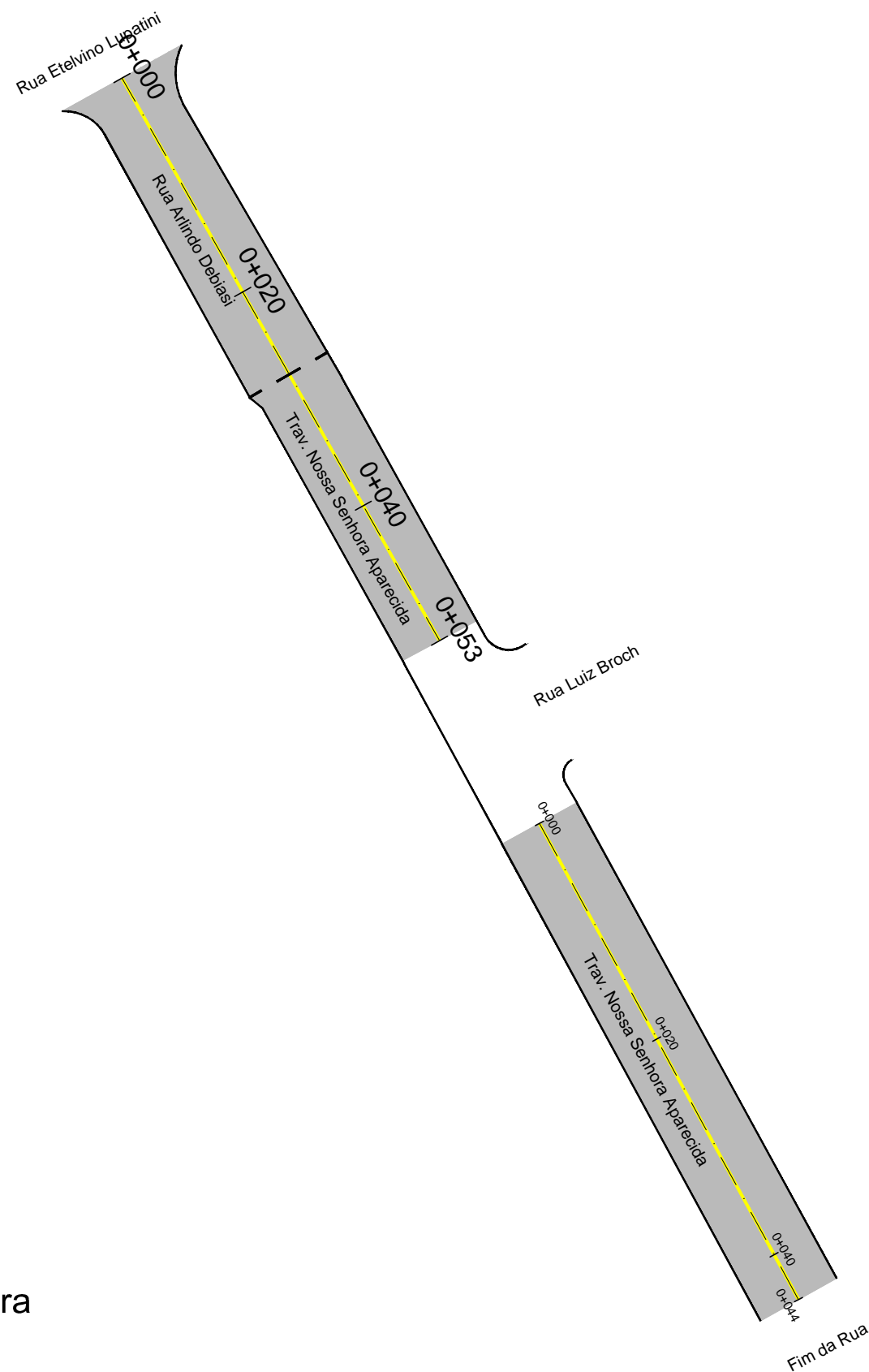

■ Reperfilagem com Motoniveladora

PREFEITURA MUNICIPAL DE
ESPUMOSO



CAPEAMENTO ASFÁLTICO

ENDEREÇO: Rua Arlindo Debiasi /
Travessa Nossa Senhora Aparecida

ASSUNTO:
Restauração da Infraestrutura Urbana

DOUGLAS FONTANA *Douglas Fontana*
PREFEITO MUNICIPAL
ESPUMOSO-RS

Prefeito de Espumoso

RESPONSÁVEL TÉCNICO:
GERSON L. CECHELE

Eng. Civil - CREA/RS 054411

Gerson L. Cechele
Engenheiro Civil
CREA/RS 54411-D

EXTENSÃO:
97,00 metros

LARGURA MÉDIA:
7 metros

ÁREA TOTAL:
679,00 m²

DATA:
Agosto/2020

ESCALA:
1/500

CONJUNTO:
6

FOLHA DO CONJUNTO:
6