

Área Total: 47.827,52 m²

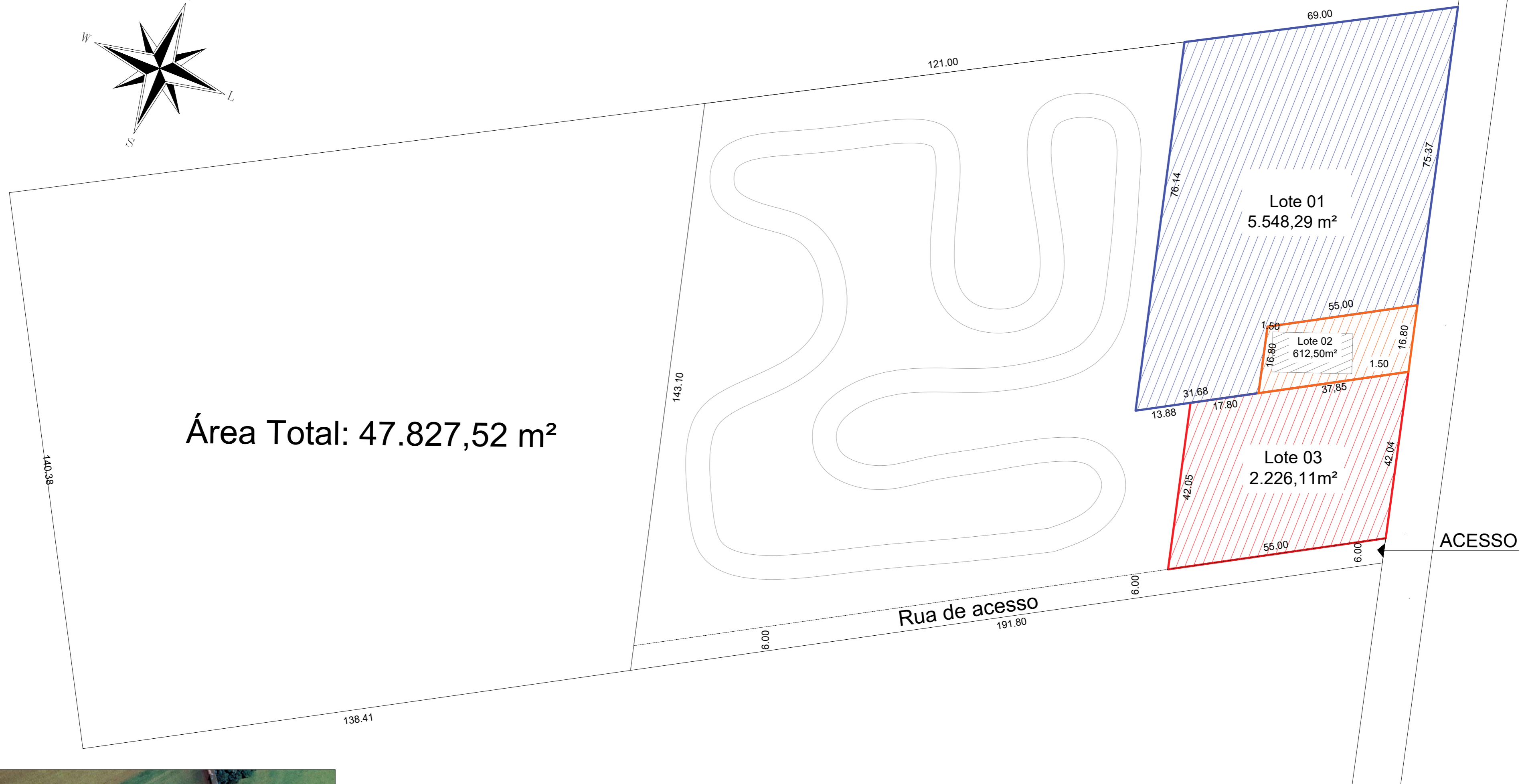

INDICAÇÃO DA OBRA
IMAGEM RETIRADA DO GOOGLE EARTH

PREFEITURA MUNICIPAL DE ESPUMOSO
SETOR DE ENGENHARIA E ARQUITETURA

	PROPRIETÁRIO Prefeitura Municipal de Espumoso	DATA Setembro/ 2022
	ENDEREÇO Espumoso/RS	ESCALA Indicada
	NOME DA OBRA Desmembramento de área	DESENHO Arq. Cristiélen Camargo
	PROPRIETÁRIO	RESPONSÁVEL TÉCNICO

PROPRIETÁRIO _____ RESPONSÁVEL TÉCNICO _____ PRANCHA **1/1**